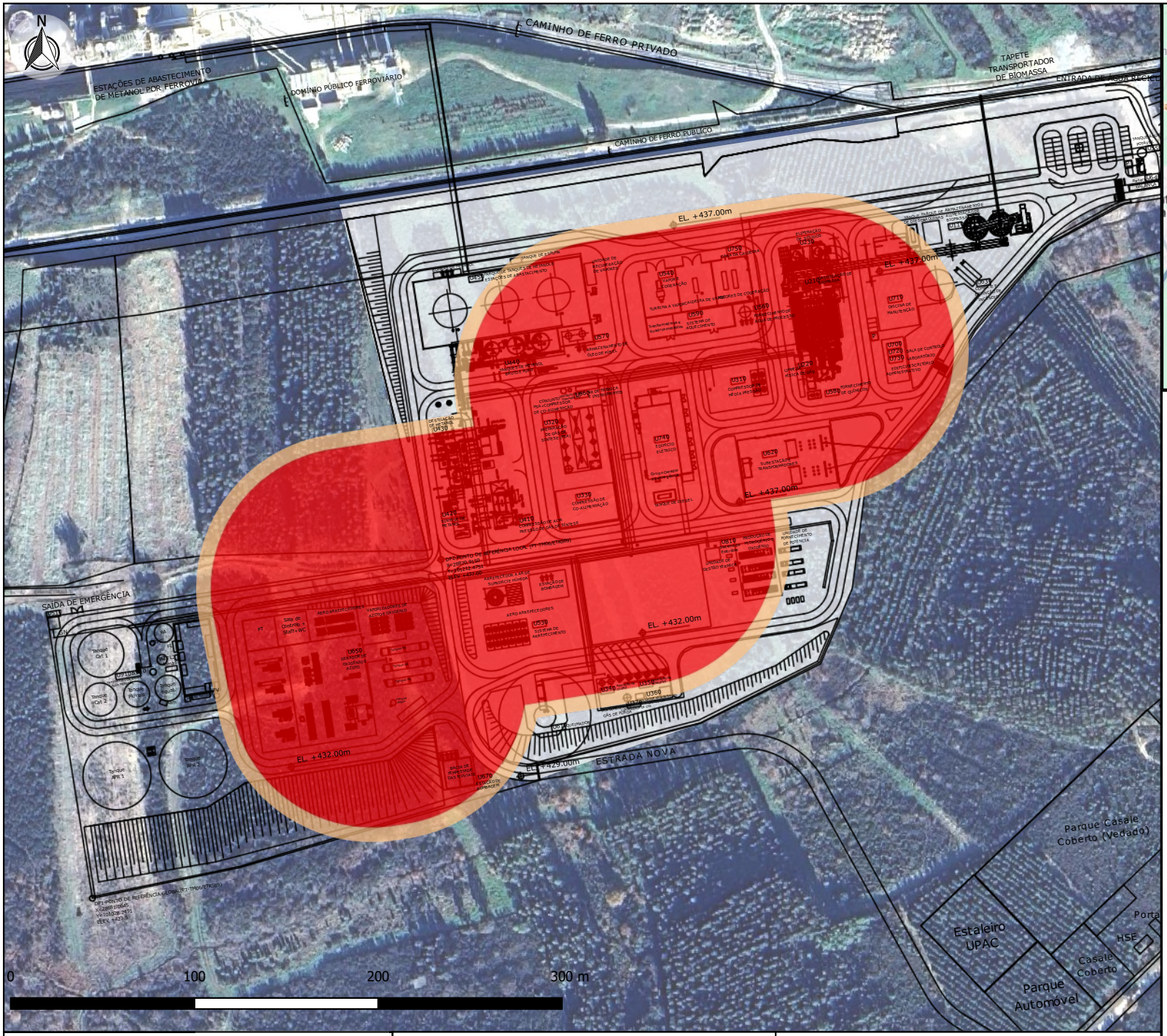


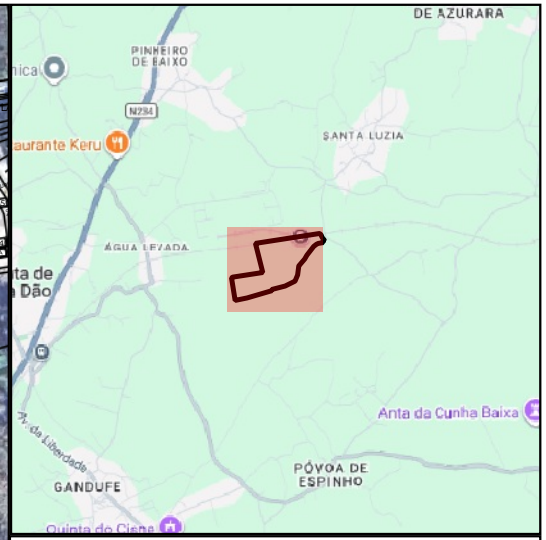


| | |
|---|---|
| AEGL-3 | 77 m |
| AEGL-2 | 85 m |

## Populações afetadas

| ID | Nome |
|---|---|

CapWatt
HyMeOH Mangualde

INERCO

Acidente 4 - Rotura linha de alimentação de Oxigénio para o Gaseificador a partir da armazenagem

Clima: 5,0/D

Cenário: Toxicidade

Data Rev.01 Maio 2026

1:3.000